

# CENTRI ESTIVI NIDI D'INFANZIA



## PERIODO DI SVOLGIMENTO CENTRI ESTIVI NIDO

luglio 2024

## COME ISCRIVERSI

In modalità online sul sito  
[www.unionedelsorbara.mo.it](http://www.unionedelsorbara.mo.it)  
dal 10 al 20 maggio 2024

## COSTI

Consulta le tariffe sul sito  
[www.unionedelsorbara.mo.it](http://www.unionedelsorbara.mo.it)

# CENTRO ESTIVO NIDO DI BASTIGLIA

NIDO "LA LOCOMOTIVA"- PIAZZA TINTORI, 1, BASTIGLIA

**Sezioni:** 1 per bambini residenti a Bastiglia e frequentanti il nido La Locomotiva con entrambi i genitori impegnati lavorativamente nel mese di luglio

**Capienza complessiva:** indicativamente 14 bambini

**Gestore autorizzato e accreditato** Gulliver Soc. Coop Soc.

**Tipologia servizi offerti:** part-time; full-time; prolungamento orario (per gli iscritti full time al raggiungimento di minimo 5 iscritti).

**Orario di funzionamento:**

Part-time 7.30/13;

Full Time 7.30/16.30;

Prolungamento 16.30/18



# CENTRO ESTIVO NIDO DI BOMPORTO

NIDO "PETER PAN" - VIA TEVERE, 77, BOMPORTO

**Sezioni:** nr. 2. per bambini residenti a Bomporto e frequentanti i nidi Peter Pan o Mirò con entrambi i genitori impegnati lavorativamente nel mese di luglio

**Capienza complessiva:** indicativamente 35 bambini in due sezioni (una da 21 e una da 14)

**Gestore autorizzato e accreditato:** coop Aliante

**Tipologia servizi offerti:** full-time; prolungamento orario (per gli iscritti full time al raggiungimento di minimo 5 iscritti)

**Orario di funzionamento:**

Part-time 7.30/13;

Full Time 7.30/16.30;

Prolungamento 16.00/18

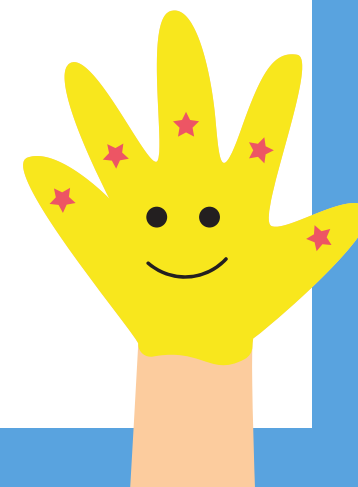

# CENTRO ESTIVO NIDO DI CASTELFRANCO EMILIA

NIDO "SCARABOCCHIO",  
VIA ALFIERI 73,  
CASTELFRANCO EMILIA

**Sezioni:** n. 4. per bambini residenti a Castelfranco Emilia e frequentanti i nidi del capoluogo con entrambi i genitori impegnati lavorativamente nel mese di luglio

**Capienza complessiva:** posti 78

**Gestore autorizzato e accreditato:** Soc. Coop Gulliver

**Tipologia servizi offerti:** part-time; full-time; prolungamento orario (per gli iscritti full time al raggiungimento di minimo 5 iscritti)

**Orario di funzionamento:**

Part-time 7.30/13;  
Full Time 7.30/16.30;  
Prolungamento 16.00/18

NIDO "GIRASOLE",  
VIA FILZI, 11,  
PIUMAZZO

**Sezioni:** n. 2 per bambini residenti a Castelfranco Emilia e frequentanti i nidi di gaggio e Piumazzo con entrambi i genitori impegnati lavorativamente nel mese di luglio

**Capienza complessiva:** posti 30

**Gestore autorizzato e accreditato:** Soc. Coop Gulliver

**Tipologia servizi offerti:** part-time; full-time; prolungamento orario (per gli iscritti full time al raggiungimento di minimo 5 iscritti)

**Orario di funzionamento:**

Part-time 7.30/13;  
Full Time 7.30/16.30;  
Prolungamento 16.30/18.30



# CENTRO ESTIVO NIDO DI NONANTOLA

NIDO "PICCOLO PRINCIPE",  
VIA MAESTRA DI REDÙ, 56, NONANTOLA

**Sezioni:** 2 sezioni per bambini residenti a Nonantola e frequentanti il nido Don Beccari e piccolo Principe con entrambi i genitori impegnati lavorativamente nel mese di luglio

**Capienza complessiva:** indicativamente 44 posti

**Gestore autorizzato e accreditato:** Gulliver Soc. Coop Soc.

**Tipologia servizi offerti:** part-time; full-time; prolungamento orario (per gli iscritti full time)

**Orario di funzionamento:**

Part-time 7.30/13;

Full Time 7.30/16.00;

Prolungamento 16.00/18



# CENTRO ESTIVO NIDO DI SAN CESARIO SUL PANARO

NIDO "COCCINELLA" - C/O VIA G. AGNINI, 21,  
SAN CESARIO SUL PANARO

**Sezioni:** 1 per bambini residenti a San Cesario Sul Panaro e frequentanti il nido Coccinella con entrambi i genitori impegnati lavorativamente nel mese di luglio

**Capienza complessiva:** posti 14

**Gestore autorizzato e accreditato:** Soc. Coop Dolce

**Tipologia servizi offerti:** part-time; full-time; prolungamento orario (per gli iscritti full time)

**Orario di funzionamento:**

Part-time 7.30/13;

Full Time 7.30/16.00;

Prolungamento 16.00/18

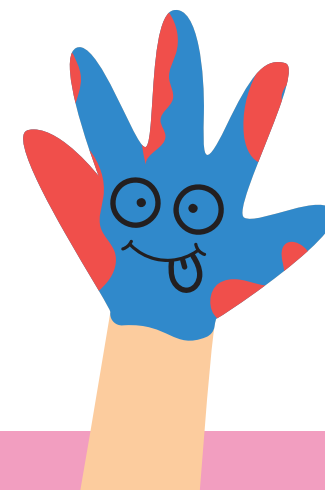

## REQUISITI

Il servizio centro estivo Nido è rivolto ai residenti e già frequentanti i nidi d'infanzia del territorio unionale, appartenenti a nuclei familiari in cui entrambi i genitori risultano impegnati in attività lavorativa nel mese di luglio 2024 o comunque non siano in grado per motivi oggettivi di occuparsi dei figli (es: motivi gravi di salute o impegno ad accudire persona invalida e non autosufficiente certificata dalla L. 104/1992).

## PER INFORMAZIONI

Tel. : 059/959374,

Mail: [iscrizionieammissioni@comune.castelfranco-emilia.mo.it](mailto:iscrizionieammissioni@comune.castelfranco-emilia.mo.it)

