

CENTRI ESTIVI NIDI D'INFANZIA



PERIODO DI SVOLGIMENTO CENTRI ESTIVI NIDO

luglio 2024

COME ISCRIVERSI

In modalità online sul sito
www.unionedelsorbara.mo.it
dal 10 al 20 maggio 2024

COSTI

Consulta le tariffe sul sito
www.unionedelsorbara.mo.it

CENTRO ESTIVO NIDO DI BASTIGLIA

NIDO "LA LOCOMOTIVA"- PIAZZA TINTORI, 1, BASTIGLIA

Sezioni: 1 per bambini residenti a Bastiglia e frequentanti il nido La Locomotiva con entrambi i genitori impegnati lavorativamente nel mese di luglio

Capienza complessiva: indicativamente 14 bambini

Gestore autorizzato e accreditato Gulliver Soc. Coop Soc.

Tipologia servizi offerti: part-time; full-time; prolungamento orario (per gli iscritti full time al raggiungimento di minimo 5 iscritti).

Orario di funzionamento:

Part-time 7.30/13;

Full Time 7.30/16.30;

Prolungamento 16.30/18



CENTRO ESTIVO NIDO DI BOMPORTO

NIDO "PETER PAN" - VIA TEVERE, 77, BOMPORTO

Sezioni: nr. 2. per bambini residenti a Bomporto e frequentanti i nidi Peter Pan o Mirò con entrambi i genitori impegnati lavorativamente nel mese di luglio

Capienza complessiva: indicativamente 35 bambini in due sezioni (una da 21 e una da 14)

Gestore autorizzato e accreditato: coop Aliante

Tipologia servizi offerti: full-time; prolungamento orario (per gli iscritti full time al raggiungimento di minimo 5 iscritti)

Orario di funzionamento:

Part-time 7.30/13;

Full Time 7.30/16.30;

Prolungamento 16.00/18

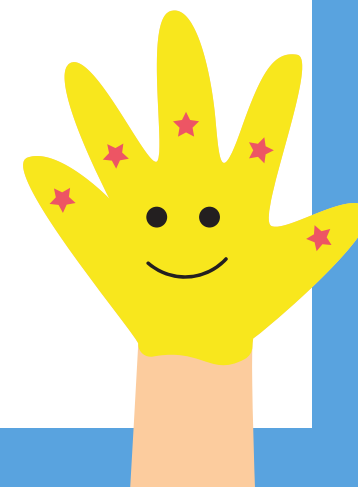

CENTRO ESTIVO NIDO DI CASTELFRANCO EMILIA

NIDO "SCARABOCCHIO",
VIA ALFIERI 73,
CASTELFRANCO EMILIA

Sezioni: n. 4. per bambini residenti a Castelfranco Emilia e frequentanti i nidi del capoluogo con entrambi i genitori impegnati lavorativamente nel mese di luglio

Capienza complessiva: posti 78

Gestore autorizzato e accreditato: Soc. Coop Gulliver

Tipologia servizi offerti: part-time; full-time; prolungamento orario (per gli iscritti full time al raggiungimento di minimo 5 iscritti)

Orario di funzionamento:

Part-time 7.30/13;
Full Time 7.30/16.30;
Prolungamento 16.00/18

NIDO "GIRASOLE",
VIA FILZI, 11,
PIUMAZZO

Sezioni: n. 2 per bambini residenti a Castelfranco Emilia e frequentanti i nidi di gaggio e Piumazzo con entrambi i genitori impegnati lavorativamente nel mese di luglio

Capienza complessiva: posti 30

Gestore autorizzato e accreditato: Soc. Coop Gulliver

Tipologia servizi offerti: part-time; full-time; prolungamento orario (per gli iscritti full time al raggiungimento di minimo 5 iscritti)

Orario di funzionamento:

Part-time 7.30/13;
Full Time 7.30/16.30;
Prolungamento 16.30/18.30



CENTRO ESTIVO NIDO DI NONANTOLA

NIDO "PICCOLO PRINCIPE",
VIA MAESTRA DI REDÙ, 56, NONANTOLA

Sezioni: 2 sezioni per bambini residenti a Nonantola e frequentanti il nido Don Beccari e piccolo Principe con entrambi i genitori impegnati lavorativamente nel mese di luglio

Capienza complessiva: indicativamente 44 posti

Gestore autorizzato e accreditato: Gulliver Soc. Coop Soc.

Tipologia servizi offerti: part-time; full-time; prolungamento orario (per gli iscritti full time)

Orario di funzionamento:

Part-time 7.30/13;

Full Time 7.30/16.00;

Prolungamento 16.00/18



CENTRO ESTIVO NIDO DI SAN CESARIO SUL PANARO

NIDO "COCCINELLA" - C/O VIA G. AGNINI, 21,
SAN CESARIO SUL PANARO

Sezioni: 1 per bambini residenti a San Cesario Sul Panaro e frequentanti il nido Coccinella con entrambi i genitori impegnati lavorativamente nel mese di luglio

Capienza complessiva: posti 14

Gestore autorizzato e accreditato: Soc. Coop Dolce

Tipologia servizi offerti: part-time; full-time; prolungamento orario (per gli iscritti full time)

Orario di funzionamento:

Part-time 7.30/13;

Full Time 7.30/16.00;

Prolungamento 16.00/18

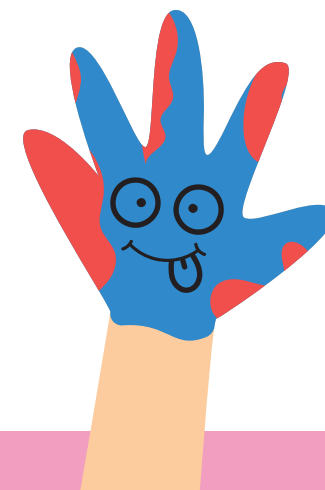

REQUISITI

Il servizio centro estivo Nido è rivolto ai residenti e già frequentanti i nidi d'infanzia del territorio unionale, appartenenti a nuclei familiari in cui entrambi i genitori risultano impegnati in attività lavorativa nel mese di luglio 2024 o comunque non siano in grado per motivi oggettivi di occuparsi dei figli (es: motivi gravi di salute o impegno ad accudire persona invalida e non autosufficiente certificata dalla L. 104/1992).

PER INFORMAZIONI

Tel. : 059/959374,

Mail: iscrizionieammissioni@comune.castelfranco-emilia.mo.it

