



ATTIVITÀ

ESTIVE

**PER BAMBINI/E E RAGAZZI/E
GIUGNO, LUGLIO E AGOSTO 2024**

Sul territorio dei Comuni di Bastiglia, Bomporto, Castelfranco Emilia, Nonantola, Ravarino e San Cesario sul Panaro sono presenti centri estivi ed attività aggregative e socializzanti per ragazzi dai 3 ai 13 anni (fino ai 17 anni in caso di disabilità certificata ai sensi della Legge 104/1992), organizzate da gestori privati durante il periodo di sospensione delle attività educative e scolastiche.

I Centri Estivi si propongono come spazi educativi, di gioco, intrattenimento e aggregazione, che privilegiando le attività in outdoor favoriscono la conciliazione dei tempi di vita e lavoro delle famiglie. Sono proposti da gestori privati (associazioni sportive, terzo settore, cooperative ecc.) e rispondono a precisi requisiti fissati dalla Regione Emilia Romagna.

Accanto a questi trovano spazio proposte ricreative e socializzanti, che pur non configurandosi per durata e permanenza, come centri estivi, rispondono tuttavia ad esigenze di condivisione, animazione e offrono esperienze di crescita in gruppo.

Le attività estive sono collocate in diversi luoghi e spazi dei sei Comuni, l'organizzazione di ogni singolo centro e il programma delle attività sono a cura del rispettivo gestore.

Tutti i gestori si atterranno per l'organizzazione dei centri per estivi alla direttiva regionale in materia (DGR 469/2019) che disciplina i requisiti strutturali e funzionali minimi.

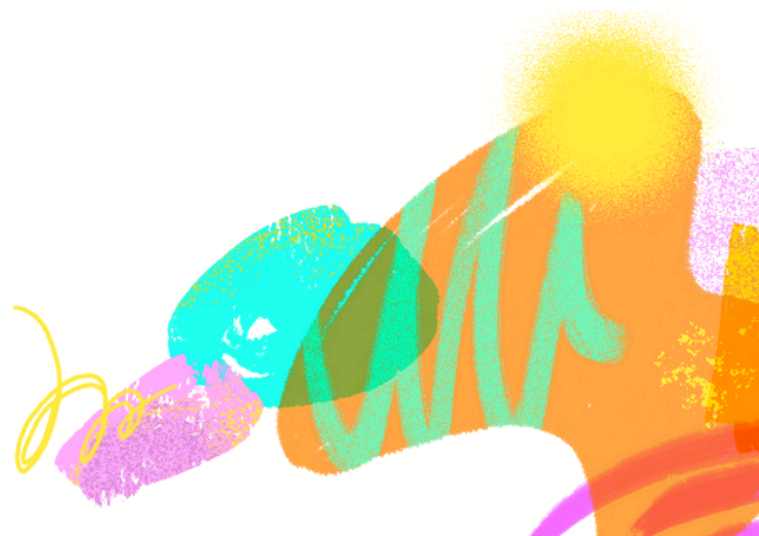

Centri estivi accreditati

La frequenza di un centro estivo accreditato, da diritto alle famiglie in possesso dei requisiti, a presentare domanda per i voucher a parziale copertura delle spese di iscrizione.

Sul sito dell'Unione del Sorbara (www.unionedelsorbara.mo.it) è pubblicato e di seguito cliccabile, l'[elenco dei gestori dell'Unione Comuni del Sorbara accreditati al Progetto Regionale Conciliazione vita-lavoro 2024](#).

In queste pagine sono elencate le offerte del territorio sia in termini di centri estivi, sia in termini di offerte aggregative e socializzanti.



Comune di Bastiglia

CENTRO ESTIVO INFANZIA PARITARIA S.MARIA ASSUNTA BASTIGLIA

GESTORE: Parroco Don Mariusz Zaras

SEDE ATTIVITA': Scuola dell'Infanzia paritaria S.Maria Assunta

PERIODO: dall' 1/07 al 31/07

ORARI: dalle 7.30 alle 17.30

ETA' BAMBINI: 3/6 anni già frequentanti la scuola (da compiere)

REFERENTE: Adele Iannace e Nicoletta Taurasi, insegnanti

CONTATTO MAIL: maternasantamariaassunta@gmail.com

TEL.: 059 904083

GREST ALEGRO

GESTORE: APS Alegramento

SEDE ATTIVITA': Oratorio San Giovanni XXIII , Via Don Minzoni 4

PERIODO: dal 10/06 al 2/08 e dal 2/09 al 13/09

ORARI: dalle 7:30 alle 18:00

ETA' BAMBINI: dai 6 ai 13 anni

REFERENTE: Maria Ruini

CONTATTI MAIL: alegramento21@gmail.com

TEL.: 371-1833899 / 338-9338133



Comune di Bomporto

SUMMER CAMP GIOCOSPORT BOMPORTO

GESTORE: World Child Sport S.S.D A.R.L

SEDE ATTIVITA': Scuola dell'infanzia Arcobaleno, Via Verdi 8,

PERIODO: dal 1/07 al 2/08

ORARI: dalle 7:30 alle 18:00

ETA' BAMBINI: nati dal 2020 al 2018

REFERENTE: Sara Saporito

CONTATTO MAIL: bomporto@hotmail.it

TEL.: 320-9427077

SUMMER CAMP MULTISPORT BOMPORTO

GESTORE: World Child Sport S.S.D A.R.L

SEDE ATTIVITA': Scuola Primaria M. Polo, Via Ravarino Carpi 17

PERIODO: dal 10/06 al 2/08 e dal 19/08 al 6/09

ORARI: dalle 7:30 alle 18:00

ETA' BAMBINI: nati dal 2017 al 2010

REFERENTE: Rossana Bonafede

CONTATTI MAIL: bomporto@hotmail.it

TEL.: 320-9427077

SUMMER CAMP POLISPORTIVA POL. SOLARESE (A SOLARA)

GESTORE: World Child Sport S.S.D A.R.L

SEDE ATTIVITA': Polisportiva Solarese, Via I° Maggio, Solara

PERIODO: dal 10/06 al 2/08 e dal 26/08 al 13/09

ORARI: dalle 7:30 alle 18:00

ETA' BAMBINI: nati dal 2018 al 2012

REFERENTE: Irene Beghelli

CONTATTI MAIL: solaracamp@outlook.it

TEL.: 353-4273146



Comune di Castelfranco Emilia

CASTELLO SUMMER CAMP (MULTISPORT)

GESTORE: Polisportiva Virtus Castelfranco Calcio A.S.D.

SEDE ATTIVITA': Stadio Comunale Fausto Ferrarini / Palestra Cupole

PERIODO: dal 1/07 al 26/07, dal lunedì al venerdì

ORARI: dalle 8:00 alle 18:00

ETA' BAMBINI: dai 6 ai 14 anni

REFERENTE: Marchetti Marco

CONTATTO MAIL: castelfrancocalcio.camp@gmail.com

TEL.: 393-5558176

NOTE: Possibilità di pranzare e servizio "pre" dalle ore 7:30. Le attività hanno l'obiettivo di far vivere, attraverso lo sport e le attività ludiche, momenti di socializzazione e divertimento.

ESTATE KINESFERA

GESTORE: Kinesfera Asd

SEDE ATTIVITA': Via Ligabue 15

PERIODO: dal 10/06 al 28/07 e dal 26/08 al 08/09

ORARI: full time dalle 7:30 alle 17, part time dalle 8 alle 14

ETA' BAMBINI: dai 6 ai 13 anni

REFERENTE: Diana Gulezen

CONTATTI MAIL: info@kinesfera.dance;

TEL.: 327- 4194277

NOTE: Varie attività sportive: danza, yoga bambini, musical, cinema, teatro, una giornata in piscina e tanti laboratori creativi.

ESTATE BAMBINI

GESTORE: Minime Dell'addolorata

SEDE ATTIVITA': Via Dal Bagno 44

PERIODO: dal 1/07 al 19/07

ORARI: dalle 8.00 alle 16.30

ETA' BAMBINI: dai 3 ai 6 anni

REFERENTE: Sr Sheela

CONTATTI MAIL: minime.castelfranco@libero.it

TEL.: 059/926249

NOTE: Vi è la possibilità di accedere al Servizio di Pre 7:30 e Post-Scuola 16:30-17:30



ESTATE RAGAZZI

GESTORE: Parrocchia di Castelfranco Emilia

SEDE ATTIVITA': Palestra comunale, Via Palestro 64

PERIODO: dal 12/06 al 28/06

ORARI: dalle 9:00 alle 17:30

ETA' BAMBINI: bimbi dalla seconda elementare alla terza media (concluse)

REFERENTE: Elena Magnoni

CONTATTO MAIL: estateragazzi.cfe@gmail.com

TEL.: 379-2576256

NOTE: servizio di pre a partire dalle ore 8:00 e possibilità di ritirare i bambini per pranzo

KOMODOLANDIA

GESTORE: Equipe Sportiva srl

SEDE ATTIVITA': Piscina Komodo, Via Busacchi 21

PERIODO: dal 10/06 al 30/08

ORARI: full time dalle 7.30 alle 17.30

ETA' BAMBINI: dai 6 ai 12 anni

REFERENTE: Marco

CONTATTI MAIL: castelfranco@komodopleasurecenter.it

TEL.: 340-7494176

SPORT IN GIOCO

GESTORE: Polisportiva Castelfranco Asd Aps

SEDE ATTIVITA': Via Andrea Costa 29

PERIODO: dal 10/6 al 13/9

ORARI: dalle 07.30 alle 17.00 (post 18.00)

ETA' BAMBINI: dai 6 ai 11 anni

REFERENTE: Modafferri Valentina

CONTATTI MAIL: polisportiva1959@gmail.com

TEL.: 333 -8399418

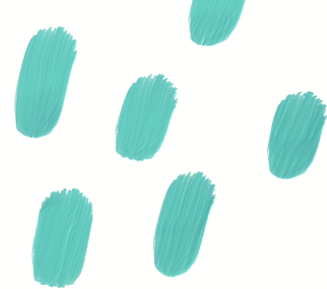

SPORT IN PISTA

GESTORE: Polisportiva Castelfranco Asd Aps

SEDE ATTIVITA': Pista Ferrarini P. Mennea

PERIODO: dal 10/6 al 26/7

ORARI: dalle 8:00 alle 13:00

ETA' BAMBINI: Scuole Medie e Sup.

REFERENTE: Serra Alexander

CONTATTO MAIL: polisportiva1959@gmail.com

TEL.: 335- 6415952

SUMMER CAMP GIOCOSPORT CASTELFRANCO EMILIA

GESTORE: World Child Sport S.S.D A.R.L

SEDE ATTIVITA': Scuola Infanzia Picasso, Via Picasso 27

PERIODO: dal 1/07 al 2/08

ORARI: dalle 7:30 alle 18:00

ETA' BAMBINI: nati dal 2020 al 2018

REFERENTE: Elena Buriani

CONTATTI MAIL: castelfrancowc@hotmail.it

TEL.: 388-7845675/ 392-7137203

SUMMER CAMP MULTISPORT CASTELFRANCO EMILIA

GESTORE: World Child Sport S.S.D A.R.L

SEDE ATTIVITA': Scuole Primarie Marconi, Via G. Marconi 1

PERIODO: dal 10/06 al 9/08 e dal 26/08 al 13/09

ORARI: dalle 7:30 alle 18:00

ETA' BAMBINI: nati dal 2017 al 2010

REFERENTE: Carolina Rondelli

CONTATTI MAIL: castelfrancowc@hotmail.it

TEL.: 388-7845675/ 392-7137203

SUMMER CAMP RAGLIANDO SI IMPARA

GESTORE: World Child Sport S.S.D A.R.L

SEDE ATTIVITA': Ragliando Si Impara, Via Gaidello 25

PERIODO: dal 10/06 al 2/08 e dal 26/08 al 13/09

ORARI: dalle 7:30 alle 18:00

ETA' BAMBINI: nati dal 2019 al 2013

REFERENTE: Eleonora Vologni

CONTATTI MAIL: ragliandocamp@hotmail.com

TEL.: 392-7137203



TENNIS CAMP

GESTORE: Polisportiva Castelfranco Asd Aps
SEDE ATTIVITA': Campi da Tennis - Castelfranco Emilia
PERIODO: dal 10/06 al 26/07
ORARI: dalle 07.45 alle 12.15
ETA' BAMBINI: dai 6 ai 14 anni
REFERENTE: Vincenzi Roberto
CONTATTO MAIL: polisportiva1959@gmail.com
TEL.: 388- 1037749

CENTRO ESTIVO CASA MATILDA (A PIUMAZZO)

GESTORE: Casa Matilda Ludoteca
SEDE ATTIVITA': Via del lavoro 21, Piumazzo
PERIODO: dal 24/06 al 9/08 e dal 26/08 al 13/09
ORARI: dalle 7:30 alle 18:00
ETA' BAMBINI: dai 3 agli 11 anni
REFERENTE: Silvia Gubbelini
CONTATTI MAIL: casamatildaludoteca@gmail.com
TEL.: 339-7576724
NOTE: servizio di pre a partire dalle ore 8:00 e possibilità di ritirare i bambini per pranzo

CENTRO ESTIVO SCUOLA DELL'INFANZIA "GISA CROTTI" (A PIUMAZZO)

GESTORE: Scuola dell'Infanzia "Gisa Crotti"
SEDE ATTIVITA': Scuola dell'Infanzia "Gisa Crotti", Via Carducci 1
PERIODO: dall' 1/07 al 19/07
ORARI: dalle 8.00 alle 16.30
ETA' BAMBINI: per i bambini della Scuola dell'Infanzia
REFERENTE: Beatrice Ballestri
CONTATTI MAIL: gisacrotti@gmail.com
TEL.: 059/931205
NOTE: Attività per lo sviluppo delle competenze espressive (laboratori di arte e manipolazione,...), comunicative, linguistiche e motorie (quali giochi cooperativi, sabbiera...). Vi è la possibilità di accedere al Servizio di Pre e Post-Scuola





PIUMA SUMMER CAMP (A PIUMAZZO)

GESTORE: ArciSpazio Piumazzo

SEDE ATTIVITA': Via Muzza Corona 159/a

PERIODO: dal 10/06 al 6/09

ORARI: dalle 7.30 alle 17.30 (possibilità di fare il post fino alle 18.00 con l'adesione di almeno 5 bimbi)

ETA' BAMBINI: dai 6 ai 14 anni

REFERENTE: Federica Trebbi

CONTATTO MAIL: piumasummercamp@gmail.com

TEL.: 340-3838665

NOTE: centro estivo multi sportivo con laboratori creativi, laboratori in inglese, gite e giornata in piscina.

SUMMER CAMP PIÙ SPORT (A PIUMAZZO)

GESTORE: Più Sport Ginnastica per tutti Società Sportiva Dilettantistica a responsabilità limitata

SEDE ATTIVITA': Parrocchia di Piumazzo, Piazza della Repubblica 1,

PERIODO: dal 10/06 al 13/09

ORARI: dalle 7:30 alle 18:00

ETA' BAMBINI: dai 3 ai 13 anni (l'accoglienza dei bambini dai 3 ai 5 anni sarà dal 22 luglio in poi)

REFERENTE: Roberto Rubbianesi

CONTATTI MAIL: infopiusport@gmail.com

TEL.: 339-1470808 e 333-5070568

NOTE: Centro estivo multisport in collaborazione con Scuola Basket Samoggia, e asd Adastra

C'ERA UNA VOLTA (A RIOLO)

GESTORE: Parrocchia S. Bartolomeo

SEDE ATTIVITA': Scuola dell'Infanzia Paritaria F. Savioli, Via Per Riolo 47

PERIODO: dall'1/07 al 26/07

ORARI: dalle 7.30 alle 17.30

ETA' BAMBINI: dai 3 ai 6 anni

REFERENTE: Anna Bruzzi

CONTATTI MAIL: sacrocuoremanzolino@gmail.com

TEL.: 331- 7529476

C'ERA UNA VOLTA (A RIOLO)

GESTORE: Parrocchia S. Pietro

SEDE ATTIVITA': Scuola dell'Infanzia Paritaria F. Savioli, Via Per Riolo, 47

PERIODO: dall'1/07 al 26/07

ORARI: dalle 7.30 alle 17.30

ETA' BAMBINI: dai 3 ai 6 anni

REFERENTE: Anna Bruzzi

CONTATTI MAIL: infanzia@scuolasavioli.it

TEL.: 331 -7529476

Comune di Nonantola

CENTRO ESTIVO DIVERTIRSI AL MANEGGIO

GESTORE: Asd Ranch Le 2z

SEDE ATTIVITA': Via Valentina 83

PERIODO: dal 10/06 al 2/08

ORARI: dalle 7:30 alle 18:00

ETA' BAMBINI: dai 4 ai 14 anni

REFERENTE: Zoboli Maura

CONTATTO MAIL: info@ranch2z.it

TEL.: 339-5787645

CENTRO ESTIVO LA PIEVE 2024

GESTORE: Parrocchia di San Michele Arcangelo

SEDE ATTIVITA': Oratorio La Pieve, Via Pieve 39

PERIODO: dal 10/06 al 2/08

(In base alle iscrizioni si aprirà anche dal 26 Agosto - 7 Settembre)

ORARI: dalle 7:30 alle 17:00

ETA' BAMBINI: dai 6 ai 14 anni

REFERENTE: Don Luca Piacentini, Gabriele Lugli

CONTATTI MAIL: luca.piac.piacentini@gmail.com

TEL.: 331-2263564, 331-2543405



CENTRO ESTIVO SCUOLA MATERNA SAN GIUSEPPE



GESTORE: Fondazione Scuola Materna San Giuseppe

SEDE ATTIVITA': Via Pieve 33

PERIODO: dal 1/07 al 26/07

ORARI: dalle 7:30 alle 18:00

ETA' BAMBINI: bimbi dai 3-5 anni e ragazzi dai 6-11 anni

REFERENTE: Rosanna Resta

CONTATTO MAIL: sangiuseppe1921@tiscali.it

TEL.: 059 549061

CENTRO ESTIVO SPORTIVO POL. NONANTOLA

GESTORE: Polisportiva Nonantola

SEDE ATTIVITA': via Risorgimento 50

PERIODO: dal 10/06 al 2/08 e dal 26/08 al 13/09

ORARI: part time dalle 7:30 alle 12:30, full time dalle 7:30 alle 16:30, prolungamento fino alle 18:30

ETA' BAMBINI: nati dal 2010 al 2020

REFERENTE: Marco Meschiari

CONTATTI MAIL: centroestivopolnonantola@gmail.com

TEL.: 347-9565881

NOTE: sconti per fratelli e per chi partecipa a più di 4 settimane

Comune di Ravarino

SUMMER CAMP OUTDOOR IL BIANCOSPINO

GESTORE: World Child Sport S.S.D A.R.L

SEDE ATTIVITA': Azienda Agricola Il Biancospino, Via Carducci 435

PERIODO: dal 24/06 al 2/08 e dal 26/08 al 13/09

ORARI: dalle 7:30 alle 18:00

ETA' BAMBINI: nati dal 2020 al 2013

REFERENTE: Arianna Covezzoli

CONTATTO MAIL: campbiancospino@hotmail.com

TEL.: 353-4273146

Comune di San Cesario Sul Panaro

HAPPY CAMP CSI

GESTORE: CSI Servizi SSD a RL

SEDE ATTIVITA': Scuola dell'infanzia "Sighicelli", San Cesario sul Panaro

PERIODO: dal 01/07 al 09/08

ORARI: dalle 8:00 alle 17:00 anticipo 7.30-8.00 (posticipo almeno 10 iscritti fino le 18:00)

ETA' BAMBINI: dai 3 ai 6 anni (senza pannolini)

REFERENTE: Guizzardi Valentina

CONTATTI MAIL: centriestivi@csimodena.it

TEL.: 366-4651035

SAN C'È CAMP

GESTORE: Atletico spm e Volley San Cesario ASD

SEDE ATTIVITA': Centro sportivo Cremonini, Via Ghiarelle 324, San Cesario sul Panaro

PERIODO: dal 10/06 al 13/09 (Chiuso dal 05 al 25 agosto compresi)

ORARI: dalle 8.00 alle 17.00 (servizio Pre dalle 7.30 e Post fino alle 18.00 a richiesta)

ETA' BAMBINI: dal 2018 al 2010

REFERENTE: Bernardi Marzia

CONTATTI MAIL: sancesariovolley@gmail.com

TEL.: 338-8410341





PROGETTO REGIONALE CONCILIAZIONE

VITA-LAVORO 2024: VOUCHER ALLE FAMIGLIE

L'Unione dei Comuni del Sorbara, con Deliberazione di Giunta Unione n. 23/2024, ha aderito al Progetto Regionale Conciliazione vita-lavoro 2024 promosso dalla Regione Emilia Romagna e finanziato con le risorse del Fondo Sociale Europeo, denominato "PROGETTO PER IL CONTRASTO ALLE POVERTÀ EDUCATIVE E LA CONCILIAZIONE VITA-LAVORO: SOSTEGNO ALLE FAMIGLIE PER LA FREQUENZA DI CENTRI ESTIVI, ANNO 2024. PR FSE+ PRIORITÀ 3 INCLUSIONE SOCIALE - OBIETTIVO SPECIFICO K (Deliberazione di Giunta Regione Emilia Romagna n. 365 del 04/03/2024)".

Si tratta di un contributo che ha come obiettivo promuovere e sostenere l'accesso da parte delle famiglie a servizi che favoriscono la conciliazione vita-lavoro nel periodo di sospensione estiva delle attività scolastiche ed educative per bambini e ragazzi.

Il contributo massimo erogabile per ciascun bambino/ragazzo è pari complessivamente a 300,00 euro, per un massimo settimanale di 100,00 euro.

DESTINATARI DEGLI INTERVENTI E REQUISITI DI AMMISSIBILITA':

Potranno beneficiare del contributo i bambini e i ragazzi appartenenti a famiglie (anche famiglie affidatarie e nuclei monogenitoriali) in possesso dei seguenti requisiti:

- residenza del minore che frequenta il centro estivo nel territorio unionale (comprende i Comuni di Bastiglia, Bomporto, Castelfranco Emilia, Nonantola, Ravarino, e San Cesario sul Panaro),
- frequentare uno di centri estivi accreditati per l'estate 2024 sul territorio regionale.

Qui è possibile consultare => [l'elenco dei gestori dell'Unione Comuni del Sorbara accreditati al Progetto Regionale Conciliazione vita-lavoro 2024](#).

- età del/dei minore/i compresa tra i 3 anni ed i 13 anni (nati dal 01/01/2011 al 31/12/2021) con valore ISEE 2024 non superiore a € 24.000,00 (o, in alternativa per chi non ne è in possesso, di attestazione ISEE 2023, nonché, nei casi previsti dalle disposizioni vigenti, dell'ISEE corrente);
- in caso di disabilità certificata ai sensi della Legge 104/1992 età del/dei minore/i compresa tra i 3 ed i 17 anni (nati dal 01/01/2007 al 31/12/2021) e l'attestazione ISEE non è richiesta.
- I genitori devono essere in possesso di uno dei seguenti requisiti:
 - entrambi i genitori siano occupati ovvero siano lavoratori dipendenti, parasubordinati, autonomi o associati,
 - uno o entrambi i genitori siano fruitori di ammortizzatori sociali,
 - uno o entrambi i genitori, siano disoccupati e abbiano sottoscritto un Patto di servizio quale misura di politica attiva del lavoro;
 - anche solo uno dei due genitori rientri nelle fattispecie di cui sopra, se l'altro genitore è impegnato in modo continuativo in compiti di cura, valutati con riferimento alla presenza di componenti il nucleo familiare con disabilità grave o non autosufficienza, come definiti ai fini ISEE.

Come fare richiesta?

Le famiglie interessate possono fare richiesta esclusivamente online al sito www.unionedelsorbara.mo.it dal 10 giugno al 4 luglio 2024.

Per l'accesso al portale è necessario essere in possesso di identità digitale SPID o CIE .

Si ricorda alle famiglie che il genitore richiedente deve coincidere con l'intestatario della fattura/ricevuta del centro estivo.

Per Informazioni

sportelloscuola@unionedelsorbara.mo.it
voucher@unionedelsorbara.mo.it

