

PIANO DELL'OFFERTA

SISTEMA EDUCATIVO INTEGRATO

0 - 3 anni

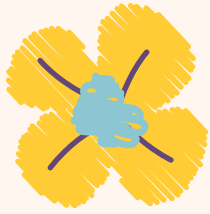



“I nidi d'infanzia e i servizi integrativi, in quanto centri educativi territoriali, costituiscono il sistema educativo integrato dei servizi per la prima infanzia, con l'obiettivo di garantire una pluralità di offerte, promuovere il confronto tra i genitori e l'elaborazione della cultura dell'infanzia, anche attraverso il coinvolgimento delle famiglie e della comunità locale. Nei servizi educativi pubblici e a finanziamento pubblico l'accesso è aperto ai bambini e alle bambine, senza distinzione di sesso, religione, etnia e gruppo sociale, anche se di nazionalità straniera o apolide. Tali servizi favoriscono in particolare l'inserimento dei bambini disabili o in situazione di svantaggio sociale e culturale e promuovono l'interculturalità. (L.R. 19/2016).

L'ente pubblico esercita sul territorio di competenza funzioni di controllo e regolazione dei servizi educativi, in relazione a qualità pedagogica, tutela sanitaria, modalità di accesso e criteri di contribuzione delle famiglie.

NIDI DI BASTIGLIA

NIDO "LA LOCOMOTIVA"

PIAZZA TINTORI, 1, BASTIGLIA

Sezioni: n.2 una da 14 e una da 21 bambini

Capienza complessiva: 35 bambini Medi/Grandi.

Età bambini: 9/36 mesi

Gestore autorizzato e accreditato: Gulliver Soc. Coop Soc.

Tipologia servizi offerti: part-time; full-time; prolungamento orario (per gli iscritti full time).

Orario di funzionamento: Part-time 7.30/13; Full Time 7.30/16.30;
Prolungamento 16.30/18



NIDI DI BOMPORTO

NIDO "PETER PAN"
VIA TEVERE, 77, BOMPORTO

Sezioni: nr. 3 sezione piccoli n. 11 bambini;
sezione Medi/Grandi n. 17 bambini; Sezione
Medi/Grandi: N. 50 bambini

Capienza complessiva: 35 bambini
Medi/Grandi

Età bambini: 6/36 mesi

Gestore autorizzato e accreditato: coop
Aliante

Tipologia servizi offerti: part-time; full-time;
prolungamento orario (per gli iscritti full
time).

Orario di funzionamento:
Part-time 7.30/13; Full Time 7.30/16.00;
Prolungamento 16.30/18

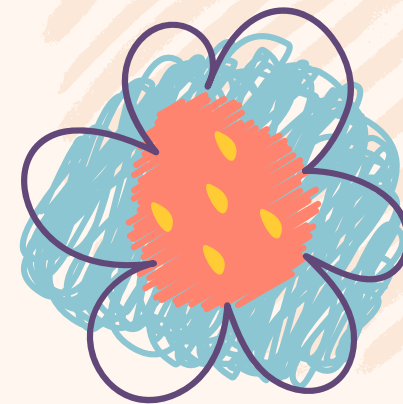

MICRO NIDO "MIRÒ"
VIA VERDI, 8, BOMPORTO

Sezioni: nr. 1

Capienza complessiva: 37 suddivisi in 2
sezioni di 21 e 16 bambini

Età bambini: 11/36 mesi

Gestore: Unione Comuni del Sorbara con
integrazione servizi ausiliari a cura coop
Aliante

Tipologia servizi offerti: part-time; full-time;

Orario di funzionamento:
Part-time 7.30/13; Full Time 7.30/16.00;

NIDI DI CASTELFRANCO EMILIA



NIDO "ARCOBALENO"
VIA PICASSO,
CASTELFRANCO EMILIA

Sezioni: n.2

Capienza complessiva: 37 suddivisi in
2 sezioni di 21 e 16 bambini

Età bambini: 11/36 mesi

Gestore: Unione Comuni del Sorbara

Tipologia servizi offerti: part-time;
full-time; prolungamento orario (per
gli iscritti full time)

Orario di funzionamento: Part-time
7.30/13; Full Time 7.30/16.30;
Prolungamento 16.30/18

NIDO "GIRANDOLA"
VIA PICASSO,
CASTELFRANCO EMILIA

Sezioni: n.1

Capienza complessiva: posti 16

Età bambini: 11/36 mesi

Gestore: Unione Comuni del Sorbara

Tipologia servizi offerti: part-time;
full-time; prolungamento orario (per
gli iscritti full time)

Orario di funzionamento: Part-time
7.30/13; Full Time 7.30/16.30;
Prolungamento 16.30/18

NIDI DI CASTELFRANCO EMILIA

NIDO "SCARABOCCHIO"
VIA ALFIERI 73,
CASTELFRANCO EMILIA

Sezioni: n.4 di una lattanti (3 sezioni da 21 e una da 15)

Capienza complessiva: posti 78

Età bambini: 3/36 mesi

Gestore autorizzato e accreditato:
Soc. Coop Gulliver

Tipologia servizi offerti: part-time; full-time; prolungamento orario (per gli iscritti full time)

Orario di funzionamento: Part-time 7.30/13; Full Time 7.30/16.30; Prolungamento 16.30/18

NIDO "MAGGIOLINO"
VIA PAPA GIOVANNI XXIII,
GAGGIO IN PIANO

Sezioni: n.1

Capienza complessiva: posti 21

Età bambini: 9/36 mesi

Gestore autorizzato e accreditato:
Soc. Coop Gulliver

Tipologia servizi offerti: part-time; full-time; prolungamento orario (per gli iscritti full time)

Orario di funzionamento: Part-time 7.30/13; Full Time 7.30/16.30; Prolungamento 16.30/18

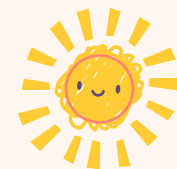

NIDI DI CASTELFRANCO EMILIA

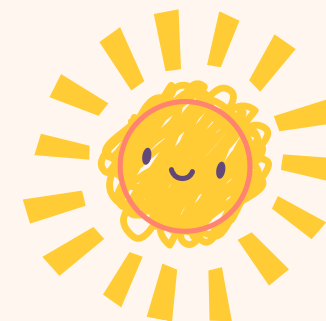

NIDO "GIRASOLE"
VIA VIA FILZI, 11,
PIUMAZZO

Sezioni: n. 2 (14 e 16)

Capienza complessiva: posti 30

Età bambini: 9/36 mesi

Gestore autorizzato e accreditato: Soc. Coop Gulliver

Tipologia servizi offerti: part-time; full-time; prolungamento orario (per gli iscritti full time)

Orario di funzionamento: Part-time 7.30/13; Full Time 7.30/16.30;
Prolungamento 16.30/18.30

NIDI DI NONANTOLA



NIDO "DON BECCARI"
VIA ITALO CALVINO, 32, NONANTOLA

Sezioni: nr. 2

Capienza complessiva: posti 32 bambini in relazione all'andamento delle iscrizioni si può arrivare nel caso di ingresso di part-time ad ulteriori 3 posti

Età bambini: 9/36 mesi

Gestore: Unione Comuni del Sorbara

Tipologia servizi offerti: part-time; full-time; prolungamento orario (per gli iscritti full time).

Orario di funzionamento:

Part-time 7.30/13; Full Time 7.30/16.00;
Prolungamento 16.30/18

NIDO "PICCOLO PRINCIPE"
VIA MAESTRA DI REDÙ, 56, NONANTOLA

Sezioni: nr. 3 (Piccoli n. 16 bambini e 2 sezioni medi/grandi da. 21 bambini)

Capienza complessiva: posti 58

Età bambini: 6/36 mesi

Gestore autorizzato e accreditato: Gulliver Soc. Coop Soc.

Tipologia servizi offerti: part-time; full-time; prolungamento orario (per gli iscritti full time)

Orario di funzionamento:

Part-time 7.30/13; Full Time 7.30/16.00;
Prolungamento 16.30/18

NIDI DI RAVARINO

NIDO "IL GIRASOLE"

VIA GRAMSCI, 93, RAVARINO



Sezioni: nr.3

Capienza complessiva: posti 44

Età bambini: 9/36 mesi

Gestore: 2 sezioni Unione Comuni del Sorbara e una sezione gestore autorizzato e accreditato Coop Aliante

Tipologia servizi offerti: part-time; full-time; prolungamento orario (per gli iscritti full time).

Orario di funzionamento: Part- Time 7.30/16.30; Prolungamento 16.30/18

NIDI DI SAN CESARIO SUL PANARO

NIDO "COCCINELLA"

VIA G. AGNINI, 21, SAN CESARIO SUL PANARO

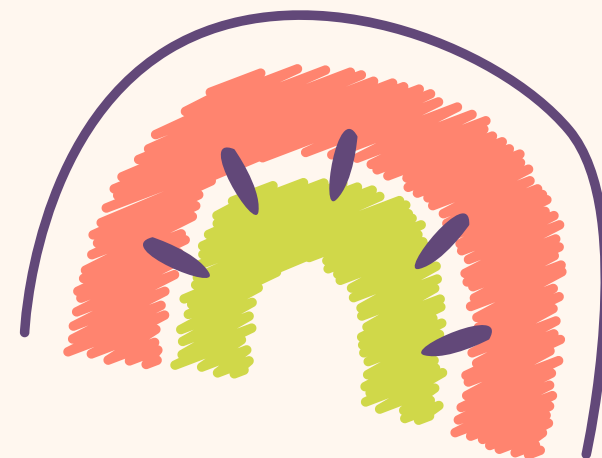

Sezioni: n.3

Capienza complessiva: posti 46

Età bambini: 9/36 mesi

Gestore: una sezione Unione Comuni del Sorbara e 2 sezioni Gestore autorizzato e accreditato Soc. Coop Dolce

Tipologia servizi offerti: part-time; full-time; prolungamento orario (per gli iscritti full time).

Orario di funzionamento: Part-time 7.30/13; Full Time 7.30/16.30; Prolungamento 16.30/18

