

# CENTRI ESTIVI NIDI D'INFANZIA

PRESSO IL NIDO PETER PAN,  
IN VIA TEVERE, 77- BOMPORTO

IL SERVIZIO SI SVOLGERÀ DAL 1/07 AL 26/07



COMUNE  
DI BOMPORTO



# PREMESSA

I servizi estivi sono un' iniziativa che propone ai bambini, alle bambine ed alle loro famiglie, un servizio ricreativo estivo che si svolgerà presso il nido Peter Pan. Sono periodi dedicati al divertimento, ai giochi all'aria aperta e alla conoscenza di nuovi amici in un contesto ludico ricreativo che da un lato offre elementi di continuità con l'esperienza precedente del bambino (routine - momenti di gioco), dall'altro crea situazioni di cambiamento e di nuove scoperte.



# PROGETTO EDUCATIVO

Gli orari e i momenti della giornata al Nido saranno gli stessi delle routines svolte durante l'anno educativo. Durante le mattine le attività si svolgeranno in momenti di intersezione, principalmente nel giardino retrostante il nido e verteranno in proposte inerenti all'outdoor education.

La progettualità dei servizi estivi è caratterizzata, dalla scelta di una situazione (racconto, esperimento scientifico, gioco...) che coinvolge i bambini, suscita in loro l'interesse, l'entusiasmo, la voglia di partecipare, di collaborare con gli altri.

Le proposte saranno incentrate in particolare sul giocare insieme, divertirsi e stare bene.

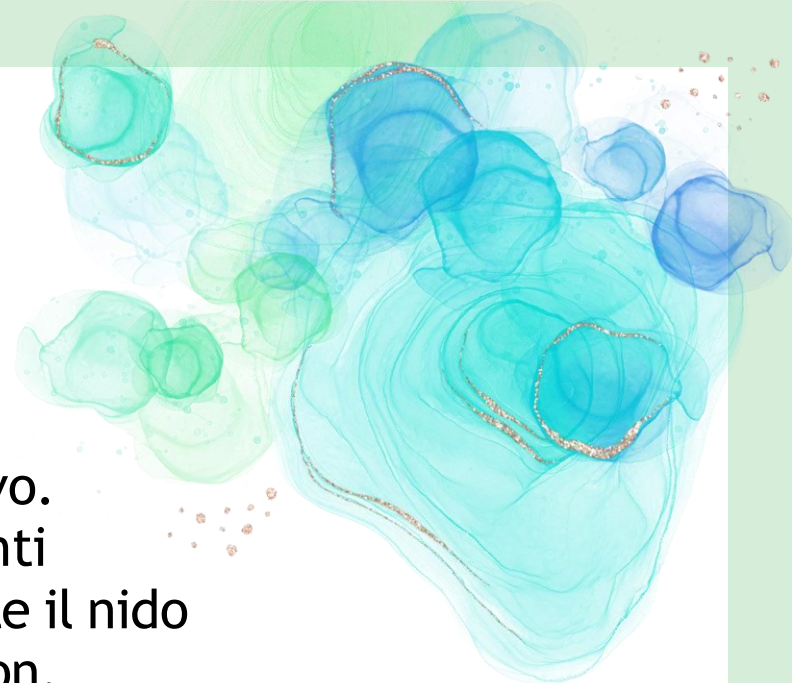

# ACCOGLIENZA

Particolare attenzione viene dedicata all'accoglienza delle famiglie e dei loro bambini in tutte le fasi di realizzazione dei servizi.

# ASSEMBLEA INFORMATIVA PER I GENITORI

L'assemblea è un primo momento di presentazione volto a permettere alle famiglie di conoscere il personale, richiedere informazioni, esprimere eventuali necessità.

- **25/06 ore 18:00 presso il Nido Peter Pan**

# PRIMO PERIODO DI FREQUENZA

Il personale educatore sarà concentrato sulle modalità di ambientamento dei bambini, sull'ascolto dei loro bisogni e in questa fase sarà determinante la collaborazione delle famiglie. Si potranno attivare, su richiesta dei genitori, colloqui individualizzati per confrontarsi con le educatrici.

Ci sono momenti significativi nella quotidianità che scandiscono la giornata, come il pranzo ed il sonno, che permettono ai bambini di orientarsi, di stabilire un prima e un dopo e acquisire quindi sicurezza.

Gli spazi, sia interni che esterni, organizzati in base ai bisogni dei bambini e in funzione delle attività proposte, permettono di vivere appieno quest'avventura estiva e di sperimentare autonomamente contesti strutturati e non. Le sezioni sono costituite tenendo conto delle sezioni frequentate dai bambini durante l'anno. Per permettere un passaggio sereno sia per bambini che per famiglie sono previsti momenti di scambio tra gli educatori che hanno seguito bambini e famiglie in corso d'anno e il personale educatore che li accoglierà al servizio estivo.

# GIORNATA TIPO AL CENTRO ESTIVO

Il servizio avrà luogo dal lunedì al venerdì dalle 7.30 alle 16.00 - post orario fino alle 18.00.

Il modello di giornata tipo è basato sul gioco e la vita all'aria aperta, quale strumento di relazione e comunicazione principale. Le attività sono incentrate sul gioco libero motorio, laboratori espressivi e creativi con l'utilizzo in particolare di materiali naturali, come l'acqua e la terra, diversificati per fasce d'età secondo il seguente schema giornaliero:

7.30 – 9.00  
INGRESSO E ACCOGLIENZA  
DEI BAMBINI

9.00 – 9.30  
CAMBIO E BREVE COLAZIONE

9.30 – 11.00  
ATTIVITA' E GIOCO

11.00 – 12.00  
CURA E IGIENE PERSONALE E  
PRANZO!

12.00 – 12.30  
GIOCO

12,30 -13,00  
USCITA PART-TIME

12.30 – 14,45  
RIPOSO

14,45 – 15,30  
RISVEGLIO, CAMBIO

15,30 - 16,00  
USCITA CON MERENDA  
DA ASPORTO

16,00 – 18,00  
PROLUNGAMENTO ORARIO



## ORGANIZZAZIONE DEL SERVIZIO

I bambini devono essere ritirati dai genitori o da adulti maggiorenni appositamente delegati; in questo caso è necessario compilare precedentemente il modulo di delega ed allegare una fotocopia del documento di identità del delegato.

Il servizio applica le norme per la tutela e la promozione della salute della popolazione infantile contenute nel Regolamento Sanitario vigente nei servizi educativi. Durante il periodo estivo ci si atterrà alle indicazioni normative nazionali e regionali in vigore al momento dell' attivazione.

Per proteggere direttamente il bambino dalle zanzare consigliamo alle famiglie un abbigliamento adeguato come: maniche lunghe, pantaloni lunghi e calzini lunghi, tutto di colore chiaro, e di fornire una prima copertura di repellente cutaneo (con il proprio prodotto di gradimento) prima dell'ingresso sul servizio. Durante la giornata educativa per proseguire la protezione dalle zanzare - se autorizzati dalla famiglia - le educatrici provvederanno a spruzzare l'antizanzare fornito dal servizio.

# ALIMENTAZIONE

giorni e settimane		primi piatti	secondi piatti	contorni	merenda (N+1)
LUN	1 10/06/2024 - 14/06/2024 15/07/2024 - 19/07/2024 19/08/2024 - 23/08/2024	Pasta al pomodoro	Frittata semplice	Pomodori/finocchi	Frutta fresca
MAR		PIATTO UNICO: Garganelli/tagliatelle lal ragù		Insalata e mais	Pane e marmellata
MER		Pasta al pesto rosso	Burger di ricotta e spinaci	Piselli al tegame	Frutta fresca
GIO		Pasta olio e parmigiano	Bocconcini di pollo dorati al forno	Misto crudo	Latte e biscotti
VEN		Orzotto con verdure	Burger di pesce al forno	Verdura cotta	Stregchette
LUN	2 17/06/2024 - 21/06/2024 22/07/2024 - 26/07/2024 26/08/2024 - 30/08/2024	Pizza Rossa	Prosciutto cotto	Insalata mista	Frutta fresca
MAR		Pasta al pesto delicato	frittata di spinaci	Verdura rosticciata al forno	Plum cake allo yogurt
MER		Riso olio e parmigiano	Filetto di pesce gratinato al forno	Pure' di ceci	Frutta fresca
GIO		Pasta alla pizzaiola	Bocconcini di carne bianca agli aromi	Insalata mista con mandorle	Latte e biscotti
VEN		Pasta al ragù di mare	Polpettine di ceci/lenticchie	Pomodori/finocchi	Stregchette
LUN	3 24/06/2024 - 28/06/2024 29/07/2024 - 02/08/2024	Pasta il salsa rosa (pomodoro e besciamella)	Formaggio	Insalata verde	Frutta fresca
MAR		Pasta al pesto delicato	Polpette o tortino di cannellini	Carote all'olio	Pane e marmellata
MER		Riso alla parmigiana	Fettina di pollo alla palermitana	Pomodori/finocchi	Crackers
GIO		Orzo al pesto rosso	Arrosto di maiale al latte	Zucchine al vapore	Yogurt alla frutta
VEN		Pasta olio e parmigiano	Filetto di pesce gratinato al forno	Misto crudo	Mousse di frutta
LUN	4 01/07/2024 - 05/07/2024 05/08/2024 - 09/08/2024	Pasta al pesto di mandorle	Formaggio mozzarella	Verdura fresca	Latte e biscotti
MAR		Pasta all'olio e parmigiano	Polpettone di lenticchie alla pizzaiola	Fagiolini	Frutta fresca
MER		Risotto allo zafferano	Bocconcini di pollo agli aromi	Carote filanger	Plum cake allo yogurt
GIO		Gnocchi di patate pomodoro e basilico	Svizzeri di bovino	Pomodori/finocchi	Pane e olio
VEN		Pasta alle erbe	Filetto di pesce grat. al forno	Insalata verde	Frutta Fresca
LUN	5 08/07/2024 - 12/07/2024 12/08/2024 - 16/08/2024	Pasta olio e parmigiano	Frittata di zucchine	Verdura gratinata	Stregchette
MAR		Pasta al pesto delicato	Crocchette di pesce dorate al forno	Pomodori/ finocchi	Frutta fresca
MER		Riso all'ortolana	Pollo al forno	Patate al forno	Yogurt alla frutta
GIO		Pasta integrale al pomodoro	Portafoglio al forno (prosciutto e formaggio)	Insalata verde	Frutta fresca
VEN		Pasta del pescatore	Crocchette di verdura	Insalata di ceci	Biscotti

A completamento del pasto sono forniti pane e frutta fresca



## COSA PORTARE

- Un abbigliamento pratico e comodo: scarpe leggere o sandalini, un cappellino, un cambio completo (da consegnare nel sacchetto con il nome);
- bavaglino;
- pannolini (per il nido);
- lenzuolino/sacco nanna per il riposo e/o il relax. Federa per cuscino antisofoffocamento, in assenza si userà il lenzuolino;
- ciuccio, se necessario;
- una borsa di tela in cui mettere i cambi sporchi.

## ESECUZIONE DEL SERVIZIO

Il committente titolare del servizio è l'Unione del Sorbara.

Il coordinamento pedagogico dell'Unione progetta e coordina il servizio la cui gestione è affidata alla Cooperativa sociale Aliante.

La pedagoga del centro estivo, Dott.ssa Claudia Ferraguti, sarà disponibile per colloqui individualizzati.

# INFORMAZIONI UTILI «NIDO PETER PAN»

 +39 059 800 757

 [nidopeterpan@aliantecoopsociale.it](mailto:nidopeterpan@aliantecoopsociale.it)

Per dubbi, confronti, problematiche e necessità: rivolgersi direttamente agli educatori, un contatto franco e immediato permette di risolvere prontamente tutte le situazioni.

Per ogni ulteriore necessità/dubbio/problema è possibile contattare la Coordinatrice di Aliante: Dr. ssa Claudia Ferraguti

 [ferraguti@aliantecoopsociale.it](mailto:ferraguti@aliantecoopsociale.it)

 +39 335 8448219

