

CENTRI ESTIVI NIDI D'INFANZIA

PRESSO IL NIDO SCARABOCCHIO,
IN VIA ALFIERI, 34-CASTELFRANCO EMILIA
IL SERVIZIO SI SVOLGERÀ DAL 1/07 AL 31/07



CITTÀ DI
CASTELFRANCO
EMILIA



Unione
del Sorbara

PREMESSA

I servizi estivi sono un' iniziativa che propone ai bambini, alle bambine ed alle loro famiglie, un servizio ricreativo estivo che si svolgerà presso il nido Scarabocchio. Sono periodi dedicati al divertimento, ai giochi all'aria aperta e alla conoscenza di nuovi amici in un contesto ludico ricreativo che da un lato offre elementi di continuità con l'esperienza precedente del bambino (routine - momenti di gioco), dall'altro crea situazioni di cambiamento e di nuove scoperte.



PROGETTO EDUCATIVO

Il centro estivo è l'occasione, per le bambine ed i bambini, di vivere il contatto con la natura e con i suoi elementi. La natura da sempre consente esperienze e scoperte sempre nuove e diverse. Con il progetto dal titolo "In viaggio con Marco Polo" attraverso il gioco e la collaborazione, si intende favorire la consapevolezza delle proprie caratteristiche e capacità, per aprirsi e confrontarsi con il mondo circostante facendosi suggestionare da nuove esperienze, situazioni e relazioni.

ACCOGLIENZA

E' importante che i bambini possano vivere l'esperienza in modo sereno e che percepiscano un clima accogliente.

Per creare un clima di empatia che garantisca accoglienza e benessere, gli educatori progettano strategie di accoglienza diversificate: sarà cura degli educatori prevedere momenti di gioco e proposte che coinvolgano in prima persona nel gioco i bambini, per conoscerli a fondo e alimentare la fiducia nella propria figura. L'ambientamento verrà facilitato dal coinvolgimento delle famiglie favorendo la loro permanenza all'interno del servizio più a lungo durante la prima settimana, allestendo centri di interesse accattivanti che favoriscano la socializzazione e proponendo giochi utili alla costruzione del senso di gruppo.

ASSEMBLEA INFORMATIVA PER I GENITORI

L'assemblea è un primo momento di presentazione volto a permettere alle famiglie di conoscere il personale, richiedere informazioni, esprimere eventuali necessità.

- **26/06 ore 18:00, presso il Nido "Scarabocchio" di Castelfranco Emilia.**

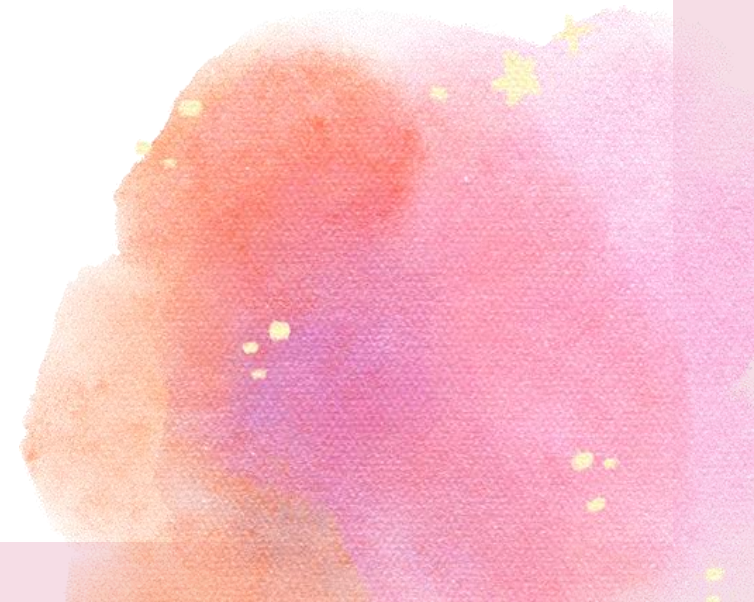

PRIMO PERIODO DI FREQUENZA

Il personale educatore sarà concentrato sulle modalità di ambientamento dei bambini, sull'ascolto dei loro bisogni e in questa fase sarà determinante la collaborazione delle famiglie. Si potranno attivare, su richiesta dei genitori, colloqui individualizzati per confrontarsi con le educatrici. Ci sono momenti significativi nella quotidianità che scandiscono la giornata, come il pranzo ed il sonno, che permettono ai bambini di orientarsi, di stabilire un prima e un dopo e acquisire quindi sicurezza.

Gli spazi, sia interni che esterni, organizzati in base ai bisogni dei bambini e in funzione delle attività proposte, permettono di vivere appieno quest'avventura estiva e di sperimentare autonomamente contesti strutturati e non.

Le sezioni sono costituite tenendo conto dei nidi d'infanzia frequentati dai bambini durante l'anno. Per permettere un passaggio sereno sia per bambini che per famiglie sono previsti momenti di scambio tra gli educatori che hanno seguito bambini e famiglie in corso d'anno e il personale educatore che li accoglierà al servizio estivo.

GIORNATA TIPO AL CENTRO ESTIVO

Il servizio avrà luogo dal lunedì al venerdì dalle 7.30 alle 16.30 - post orario fino alle 18.00.

Anche all'interno del centro estivo di nido d'infanzia le routine, i momenti di cura, conservano un'importante valenza pedagogica. È, dunque, necessario mantenere i tempi di vita quotidiana che ricorrono con regolarità attraverso una scansione di seguito descritta:

7.30 – 9.00
ingresso e accoglienza dei bambini

9.00 – 9.30
il gioco dell'appello e colazione

9.30 – 11.00
giochi esperienze progettuali

11.00 – 11.30
cura personale

11.30 – 12.15
pranzo

12.15 - 13.00
cura personale, gioco e possibilità d'uscita

13.00 – 15.00
attività rilassanti e riposo

15.00 – 15.30
risveglio e merenda

15.30 – 16.30
gioco a piccolo gruppo e uscita

16.30 – 18.00
gioco a piccolo gruppo, esperienze progettuali
e ultima uscita

Esempi di proposte educative:

- Che sapore ha? Alla scoperta di colori e sapori
- Nella foresta di bambù: sonorità dall'oriente
- Storie dal mondo

L'educatore costruirà il setting della proposta mettendo a disposizione molteplici materiali che possano creare suggestioni cogliendo i rilanci dei bambini che potranno emergere anche nel corso delle loro sperimentazioni spontanee.

ALIMENTAZIONE

giorni e settimane			primi piatti	secondi piatti	contorni	merenda	MERENDA ASPORTO
LUN	Settimana 1	01/07-05/07	Pasta al pesto delicato	Cosce di pollo al forno	Patate al forno	Frutta fresca	
MAR			Passato di verdura con pastina	Pizza margherita	Pomodori freschi	Yogurt alla frutta	mousse di frutta
MER			Pasta del pescatore	Sformatino di legumi	Insalata verde	Latte e ciambella variegata al cacao	tortino tipo porretta
GIO			Riso alla milanese	lombo di maiale con aceto balsamico*	Carote filanger	Frutta fresca	
VEN			Pasta olio e parmigiano	Crocchette di pesce al profumo di basilico	Zucchine trifolate	Crackers e succo di frutta	Crackers
LUN	Settimana 2	08/07-12/07	Pasta al sugo del pirata	Mozzarella	Pomodori freschi	Frutta fresca	
MAR			Crema di zucchine e basilico con riso	Pepite di carne	Carote all'olio	Biscotti e latte	Biscotti
MER			Piatto unico: lasagne estive (pr. Cotto e verdure)		Insalata verde - fagiolini	Frutta fresca	
GIO			Pasta pomodoro e ricotta	Frittata di spinaci	Piselli	Crescenta	Crackers
VEN			Pasta alla crudaiaola* (verdure e piselli)	Pesce gratinato al forno	Misto crudo	Yogurt alla frutta	mousse di frutta
LUN	Settimana 3	15/07-19/07	Pasta alle melanzane	Stracchino	Pomodori freschi	Frutta fresca	
MAR			Pasta al pomodoro e basilico fresco	Polpettine di verdure e legumi	Patate al vapore	Gelato	budino
MER			Pasta al pesto di asparagi*	Pesce gratinato al forno	Carote a filetti	Crackers	Crackers
GIO			Passato di verdura con orzo	Polpette di bovino	Mix di verdura al forno	Yogurt alla frutta	mousse di frutta
VEN			Pasta al ragu' di maiale	Tortino di verdure	Insalata verde	Frutta fresca	
LUN	Settimana 4	22/07-26/07	Passato di legumi marchigiano con riso	Bocconcini di pollo al limone	Verdura cotta	Crescenta	Crackers
MAR			Pasta olio e parmigiano	Torta di ceci e zucchine*	Insalata verde	Frutta fresca	
MER			Pasta mamma rosa (pomodoro e besciamella)	Prosciutto cotto	Pomodori freschi	Latte e ciambella al profumo di limone	tortino tipo porretta
GIO			Pasta integrale al pomodoro	Pesce gratinato al forno	Verdura rosticiata (melanzane, zucchine, peperoni)	Yogurt alla frutta	mousse di frutta
VEN			Pasta al ragu' di carne bovina	Tortino di ricotta delicato	Carote prezzemolate	Frutta fresca	
LUN	Settimana 5	29/07-02/08	Pasta integrale al ragu' di lenticchie*	Filetto di merluzzo in crosta di patate	Pomodori freschi	Frutta fresca	
MAR			Pasta alla pizzaiola (pomodoro e origano)	Arrosto di tacchino	Carote all'olio	Yogurt alla frutta	mousse di frutta
MER			Passato di verdura con pastina	Scaloppina di maiale alla palermitana	Fagiolini al vapore	Frutta fresca	
GIO			Pasta al ragu' di mare	Polpettine ricotta e spinaci	Misto crudo	Crescenta	Crackers
VEN			Riso alla parmigiana	Pesce in umido*	Insalata verde	Torta allo yogurt	budino

NOTE: A completamento del pasto sono forniti frutta fresca e pane - il venerdì pane integrale - In 3^a settimana al mercoledì al posto della frutta fresca verrà somministrata la torta complemese.

Le consistenze dei piatti proposti saranno via via adeguate alle capacità masticatorie dell'utenza

ORGANIZZAZIONE DEL SERVIZIO

I bambini devono essere ritirati dai genitori o da adulti maggiorenni appositamente delegati; in questo caso è necessario compilare precedentemente il modulo di delega ed allegare una fotocopia del documento di identità del delegato.

Il servizio applica le norme per la tutela e la promozione della salute della popolazione infantile contenute nel Regolamento Sanitario vigente nei servizi educativi. Durante il periodo estivo ci si atterrà alle indicazioni normative nazionali e regionali in vigore al momento dell' attivazione.

Per proteggere direttamente il bambino dalle zanzare consigliamo alle famiglie un abbigliamento adeguato come: maniche lunghe, pantaloni lunghi e calzini lunghi, tutto di colore chiaro, e di fornire una prima copertura di repellente cutaneo (con il proprio prodotto di gradimento) prima dell'ingresso sul servizio. Durante la giornata educativa per proseguire la protezione dalle zanzare - se autorizzati dalla famiglia - le educatrici provvederanno a spruzzare l'antizanzare naturale fornito dal servizio "Zika ZAC spray New" .

COSA PORTARE

- Un “sacco” contenente un cambio completo un sacchetto di plastica per la biancheria sporca;
- occorrente per il riposo (lenzuolo, cuscino, federa) contrassegnato da nome;
- pannolini (se utilizzati) per i cambi giornalieri;
- succhiotto (se utilizzato) da lasciare al nido;
- un cappellino per il sole;
- 1 foto tessera per contrassegnare l’armadietto personale;
- vi invitiamo a dotare i bambini di un abbigliamento comodo e pratico e a contrassegnare tutti gli oggetti personali del bambino contrassegnati con il nome.

ESECUZIONE DEL SERVIZIO

Il committente titolare del servizio è l’Unione del Sorbara.

Il coordinamento pedagogico dell’Unione progetta e coordina il servizio la cui gestione è affidata alla Cooperativa sociale Gulliver.

La pedagoga del centro estivo, Dott.ssa Simona Gallitelli, sarà disponibile per colloqui individualizzati.

INFORMAZIONI UTILI « NIDOLO SCARABOCCHIO »

Fino al 30 giugno rivolgersi a:

Servizio Istruzione - Comune di Castelfranco Emilia

☎ +39 059 059374 - 385

✉ scuola@comune.castelfranco-emilia.mo.it

Dal 1 luglio rivolgersi a:

Simona Gallitelli ☎ +39 345 9985521, ✉ simona.gallitelli@gulliver.mo.it

Nido Scarabocchio, via Alfieri n°34, ☎ 059 926108

I recapiti telefonici dei servizi estivi potranno essere utilizzati soltanto all'avvio del servizio.

